

Certificado de Conformidad del Control de Producción en fábrica

1029 – CPR – ES19/86679

SGS

En cumplimiento con el reglamento UE-305/2011 del Parlamento Europeo y del Consejo del 9 de marzo de 2011 (Reglamento de Productos de Construcción - RPC), este certificado aplica al producto de construcción

Betún para pavimentación, descrito en anexo.

puesto en el Mercado bajo el nombre o la marca de

ASFALTOS ESPAÑOLES, S.A. (ASESA)

Paseo de la Castellana, n.º 141 - Planta 19ª, 28046 Madrid, SPAIN

y producido en la fábrica

ASFALTOS ESPAÑOLES, S.A. (ASESA)

Autovía de Salou, s/n - 43006, Tarragona, SPAIN

CE 1029

Este certificado indica que todas las disposiciones relativas a la evaluación y verificación de la constancia de las prestaciones descritas en el Anexo ZA de la norma

EN 12591:2009

bajo el sistema 2+ se han aplicado y que

el control de producción en fábrica cumple todos los requisitos descritos para estas prestaciones

Este certificado es válido desde 16 de febrero de 2021 hasta 15 de febrero de 2024 y permanecerá en vigor, mientras no cambien la norma armonizada, el producto de construcción, los sistemas de evaluación y verificación de la constancia de las prestaciones, o las condiciones de fabricación no sean modificadas significativamente, o sea suspendido o retirado por el organismo notificado de certificación de control de producción en fábrica.

Auditoría de recertificación 15 de diciembre de 2023.

Edición 2. Certificado con SGS desde 16 de Julio de 2020.

Autorizado por



Luís Neves
Dirección de Certificación



SGS ICS – Serviços Internacionais de Certificação, Lda Notified Body 1029

Pólo Tecnológico de Lisboa, 6 piso 0, 1600-513 Lisboa – Portugal

T: +351 217104200; F: +351 217157527

e-mail pt.info@sgs.com www.sgs.pt

Página 1 de 2

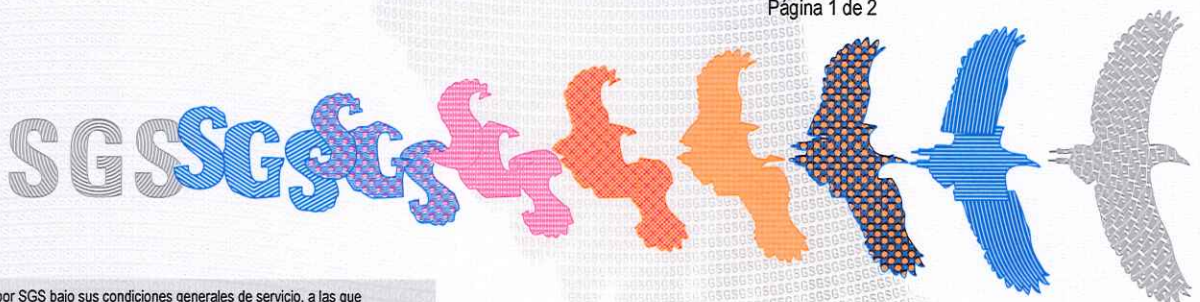

Este documento se emite por SGS bajo sus condiciones generales de servicio, a las que se puede acceder en http://www.sgs.com/terms_and_conditions.htm. La responsabilidad de SGS queda limitada en los términos establecidos en las citadas condiciones generales que resultan de aplicación a la prestación de sus servicios. La autenticidad de este documento puede ser comprobada en <http://www.sgs.com/en/Our-Company/Certified-Client-Directories/Certified-Client-Directories.aspx>. El presente documento no podrá ser alterado ni modificado, ni en su contenido ni en su apariencia. En caso de modificación del mismo, SGS se reserva las acciones legales que estime oportunas para la defensa de sus legítimos intereses.

Certificado de Conformidad del Control de Producción en Fábrica

1029 – CPR – ES19/86679

Anexo 1

Producto(s): Betún para pavimentación.

CE
1029

Grado	Tabla de referencias para propiedades (EN 12591:2009)
20/30	Tabla 1A y Tabla 1B
30/45	
35/50	
40/60	
50/70	
70/100	
100/150	
160/220	

IPAC
acreditación

C0001
ISO/IEC 17065
Productos